SEAT LEON 1.6 Sport Limited siniestrado. ***Â¡Vendido!***

Características técnicas:

Precio:	1.500 â,¬
Kilometros:	62.000 Km.
Fecha de matriculación:	7/2007
Carrocería:	2/3 Puertas
Combustible:	Gasolina
Potencia:	102 CV
Color:	Rojo
Interior:	Negro
Cambio:	Manual, 5 velocidades
Cilindros:	4
Cilindrada:	1600 cc
Puertas:	3
Asientos:	5
Ubicación:	Barcelona
Referencia:	LEON1127

Equipamiento del vehÃ-culo:

CLIMA, LLANTAS.

Datos relativos al siniestro:

Daños:	⭐⭐⭐⭐⭐
Documentación:	Vigente
Tipo de siniestro:	Frontal
Airbags:	FRONTALES SALTADOS
Motor:	inservible
Caja de cambios:	inservible
Llantas dañadas:	2
Estado de la tapicería:	Bueno

Puede circular:	No
Transferencia:	Incluida en el precio
Transporte:	No incluido. Consultar oferta

Informe tÃ©cnico pericial sobre el siniestro:

COCHE ACCIDENTADO. choque frontal, motor saltado, todo el cambio roto.

Observaciones sobre el siniestro:

InformaciÃ³n de contacto:

E-mail: info@cochesiniestrado.com

amazon.es

Todos los recambios
para tu automóvil
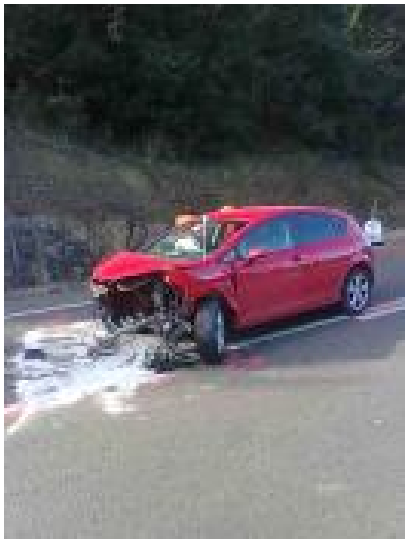
›Compra ya